

Verlag bewonersbijeenkomst energie- en warmtetransitie Albrechtsveld 24 oktober 2023



Doel van de bijeenkomst: informeren over de energie- en warmtetransitie

Dinsdagavond 24 oktober jl. was in de Ajourboerderij voor bewoners van het Albrechtsveld een informatiebijeenkomst over de energie- en warmtetransitie. De bijeenkomst was georganiseerd door het bestuur van de vereniging. Doel was te vertellen wat er de plannen zijn en wat bewoners/woningeigenaren zelf kunnen doen. Er was een zeer goede opkomst.

De presentatie werd gehouden door Energiecoöperatie WijkEnergie2804, bestaande uit vrijwilligers/wijkbewoners, en een zusterorganisatie van bewonersorganisatie/wijkteam Plaswijck. De presentatie is beschikbaar op website www.wijkenergie2804.nl. Hierbij een kort verslag.

Gemeentelijke beleid: onderzoek gestart naar alternatieven voor aardgas

Bestuur en politiek willen dat de gemeente Gouda op termijn aardgasvrij wordt. Een deel van onze wijk Plaswijck (postcode 2804) is daarbij aangewezen als startblok. Zo start de gemeente binnenkort een onderzoek naar mogelijke alternatieve warmtebronnen, zoals aquathermie uit de Reeuwijkse Plassen of bodemwarmte, eventueel met een warmtenet. Het gaat om individuele oplossingen met een warmtepomp, een klein-collectief net en een groot warmtenet. Het onderzoeksgebied is Plaswijck Kern, dat is op de afbeelding de L-vorm.

Albrechtsveld meedoen?

Wat zijn de gevolgen voor het Albrechtsveld (gemarkeerd door de groene pijl)? Hoe zijn de woningen in het Albrechtsveld te verwarmen anders dan met aardgas? Is aansluiting op een eventueel warmtenet wenselijk en mogelijk? Of is een hybride warmtepomp, speciaal ontwikkeld voor de woningen van het Albrechtsveld, een oplossing? Als WijkEnergie2804 zijn we betrokken bij dit onderzoek. Mogelijk dat er voor bewoners (van het Albrechtsveld) toch interessante uitkomsten uitkomen.



Veel informatie over isolatiemaatregelen, daarom aanpak via Menukaarten

Er is veel informatie over isolatiemaatregelen, wellicht wel te veel. Veel bewoners zeggen: waar moet ik beginnen? En wat moet ik met al die tegenstrijdige adviezen? En mijn woning geheel aardgasvrij maken kost wel veel geld. Vandaar dat Energiecoöperatie WijkEnergie2804 een 'Programma Verduurzaming Woningen' heeft opgesteld. Op basis van gedegen onderzoeken en analyses hebben *onafhankelijke* deskundigen, zonder commerciële belangen, adviezen opgesteld welke isolatie-, bouwkundige en installatietechnische maatregelen het meest geschikt zijn voor specifieke woningblokken. Deze uitkomsten worden vertaald naar handzame Menukaarten. Daarin staan de aanbevolen maatregelen, met de kosten, opbrengsten, subsidiemogelijkheden, advies-trajecten en aanbevolen bedrijven. Ook iets voor het Albrechtsveld ... !?

Gezamenlijke wijkacties interessant ?

Veel bewoners hebben al duurzaamheidsmaatregelen in hun woning toegepast. Maar mogelijk zijn meer isolatiemaatregelen voor de drie type woningen op het Albrechtsveld geschikt. In andere delen van de wijk zijn enkele geslaagde wijkacties opgezet. Mogelijk dat er ook in het Albrechtsveld interesse is in een bijvoorbeeld een wijkactie 'warmtebeeldscan' en 'aanpassing Meterkast'.

Subsidiemogelijkheden voor startonderzoeken Albrechtsveld

De gemeente Gouda heeft veel ruimte geboden aan bewonersparticipatie. Ook heeft zij subsidies verstrekt voor verdere onderzoeken en wijkacties. Dit is ook mogelijk voor het Albrechtsveld. Denkbaar is bijvoorbeeld een studie naar een wijkaccu of buurtbatterij voor het Albrechtsveld. Een efficiënte opslag van energie (dag/nacht, zomer/winter) wordt immers steeds belangrijker.

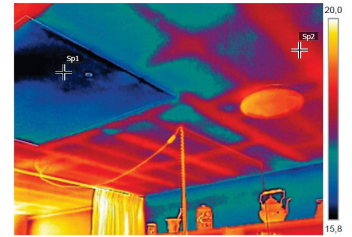

Warmtescan van zolder

Vragen vanuit de zaal

Kunnen die Menukaarten óók voor het Albrechtsveld beschikbaar komen?

=> Jazeker, er is al ervaring opgedaan in de Mammoet (overkant Reenensingel). Maar dan nog kost het enige tijd. Vooronderzoeken zijn nodig. En de Albrechtsveld bewoners moeten zich eerst uitspreken of ze dit willen. Ook moet er onderzoeksgeld bij de gemeente Gouda aangevraagd worden.

Komt er ook voorlichting over de subsidiemogelijkheden voor individuele woningeigenaren?

=> Sterker, dat wordt een belangrijk onderdeel van de Menukaarten. Dat is namelijk voor veel woningeigenaren nog een zoektocht.

Wat is het voordeel van collectieve wijkacties? Elke woning en ieders energiedrag is toch anders?

=> Dat klopt, toch blijkt dat een gezamenlijke, objectieve aanpak van gelijksoortige woningblokken het meest effectief is. Wel moet dan maatwerk mogelijk blijven.

Waarom al die vooronderzoeken? Je kunt toch in zee gaan met de collectieve acties van de Vereniging Eigen Huis?

=> Dat kan, maar de ervaring leert dat echt maatwerk dan niet goed mogelijk is. De onafhankelijke deskundigen hebben te veel voorbeelden van niet echt goed uitgevoerde isolatiemaatregelen. Vooral vocht en ventilatie zijn zorgpunten. Dat geldt zeker in Gouda waar in veel kruipruimtes water staat.

Moeten bewoners/woningeigenaren meebetalen aan die vooronderzoeken?

=> In beginsel niet. Maar dat besluit het Bestuur in overleg met WijkEnergie2804.

Stel dat er toch een (groot) collectief warmtenet komt, zijn we dan verplicht om mee te doen?

=> Het antwoord is NEE, dat heeft ook de gemeente meermalen gezegd.

Waarom niet een paar jaar wachten, dan zal er meer duidelijk zijn over goede toepassingen?

=> Dat is ook een optie. Maar, de gemeente gaat door. Planvorming en onderzoeken door burgers zelf is nodig. En je krijgt hetzelfde als met zonnepanelen, elk jaar komt er een nog betere versie, je kunt dan wel blijven wachten.

Hoe nu verder: eerst een bewonersenquête

1. Het bestuur van het Albrechtsveld stelt voor om eerst een bewonersenquête te houden. Wat vinden bewoners van alle (gemeentelijke) plannen en wat zijn hun wensen, zorgen, ervaringen en suggesties bij de energie- en warmtetransitie? Dit idee wordt positief ontvangen. Daarom willen wij u vragen om de bewonersenquête in te vullen, deze staat op www.wijkenergie2804.nl/albrechtsveld. Deze pagina is alleen bewoners van het Albrechtsveld. Het wachtwoord voor deze beveiligde website is [...].
2. Daarnaast is het voorstel om een subsidie aan te vragen voor enkele startonderzoeken: welke bouwtechnische en installatietechnische maatregelen zijn het meest passend voor de de drie typen woningen in het Albrechtsveld?
3. Tegelijk willen we inventariseren of er belangstelling is voor gezamenlijke wijkacties, zoals een 'woningwarmtescan' of een 'aanpassing meterkast'.
4. Tenslotte hebben al enkele bewoners gezegd mee te willen denken bij deze plannen. We gaan met betrokken bewoners uit het Albrechtsveld een kerngroep van betrokken bewoners vormen.

Afsluitend

Uiteraard houden we iedereen op de hoogte via de nieuwsbrief en via de website. Aarzel niet om ons te blijven bevragen en informeren! Met vriendelijke groet, Bestuur Albrechtsveld en Energiecoöperatie WijkEnergie2804